

市民力・地域力・都市力が躍動するまち

10

2020
No.939

広報

のべおか



まちの話題を
お届けします
snapshot

9月 1
September
ガイドライン一斉点検の日
県と市町村、県内飲食業関連団体は、一丸となって新型コロナウイルス感染防止のガイドラインの遵守に向けた対策に取り組み、安心して飲食店などを利用できる環境づくりを進めるため、毎月1日を県内一斉点検の日としました。

9月1日(火)の初回の点検では、永山副知事、市長、市内の飲食業関連団体の代表者が参加し、点検に先立ち意見交換会が行われた後に、市内飲食店を巡回し啓発活動が行われました。



9月 1
September
フラワーオブジェの設置
県の「みやざき花で彩る未来」推進協議会と市内の「グリーンプラザ東海」の協力により、市役所正面玄関ホールに県産の花などを使ったフラワーオブジェが設置されました。

このフラワーオブジェは、新型コロナウイルス感染症の影響で減少した花などの需要を喚起するため、国の事業を活用した取り組みで、空港や駅などにも設置されています。フラワーオブジェは、季節に合わせてアレンジされる予定で、来年3月まで見ることができます。



9月 2
September
東九州伊勢えび海道・伊勢えび祭り
東九州伊勢えび海道・伊勢えび祭り2020のPRのため、9月2日(水)に鍋田実行委員長や延岡観光協会の谷平会長が市役所を訪れました。鍋田実行委員長は「少しでも新型コロナウイルスの影響を受けた市内の漁師の皆さんの助けになれば。また、店内の密を防ぐために、早めの予約をお願いします」と話していました。イベントは、延岡市と佐伯市の飲食店で11月30日(月)まで開催されます。



9月 5
September
「防災の日」および「防災週間」啓発活動
9月1日(火)の防災の日と8月30日(日)から9月5日(土)までの防災週間に合わせて、イオン延岡店で防災に関する啓発活動が行われました。

当日は市職員が新型コロナウイルス感染症を考慮した災害時の避難行動パンフレットや、指定避難場所についてのチラシなどを配布しながら、避難場所の再確認、防災グッズの準備・点検を行い、台風などの災害に備えるよう呼びかけていました。



**ホストタウン
コラム**

Host Town
Column
vol. **5**

市は、東京オリンピック・パラリンピックに向けて、ドイツとミャンマーを相手国とするホストタウンに登録されています。ホストタウンコラムでは、両国をより知ってもらうため、ホストタウンの取り組みや両国の文化などをシリーズで紹介しています。

ドイツ・ミャンマーの世界遺産

ドイツ ヴェルツブルク司教館と庭園

ドイツにはユネスコ世界遺産が46カ所あり、その中の一つであるヴェルツブルク司教館とその周りの庭園は1981年に登録されました。

ヴェルツブルク司教館は、フランスやイタリア、オーストリアの美術家の力を借り、18世紀に建てられた、ヨーロッパのバロック文化を代表する宮殿です。特徴は、司教館の中にある広い階段と世界最大のフレスコ画が描いてあるアーチ型天井です。



ミャンマー バガン遺跡

ミャンマーにはユネスコ世界遺産が2カ所あり、2019年にバガン遺跡が登録されました。

11世紀から13世紀に栄えたバガン王朝時代にさまざまな仏塔や寺院が築かれ、現在でも3500以上が残っています。

2016年8月には地震の影響で400近い寺院や仏塔が被害を受けましたが、多くの国の専門家の力を借りて、遺跡の修復を行い、世界遺産として登録されました。

今月のもくじ
contents

- P 2 [コラム] ホストタウン
- P 3 まちの話題をお届けします snapshot
- P 4 新型コロナウイルス感染症の感染拡大防止対策
- P 5 「政策等の形成過程における市民等参加条例(案)」で市政に参画できる機会が増えます!!
- P 6 令和3年度 認可保育所(園)・認定こども園 幼稚園・新入園児募集
- P 8 暮らしのひろばワイド
- P 10 暮らしのひろば
- P 14 日曜祝日当番医・薬局など
- P 16 鏡山牧場のサニーハウスで食肉販売を開始しました

今月の表紙
cover

撮影日：9月2日(水)
伊勢えび(市役所本庁)

東九州伊勢えび海道・伊勢えび祭りのPRで実行委員会から市長に贈られた伊勢えびです。イベントの詳細については、snapshotに掲載しています。



「政策等の形成過程における 市民等参加条例（案）」で市政に参画できる 市民等参加条例（案）機会が増えます！！

☎ 経営政策課 ☎ 22 - 7042

パブリックコメントとは

最初に

政策等の案を事前に市民の皆さんに公表し、さまざまな意見を募集した上で、政策等に反映させていくことです。

条例の趣旨

この条例は、市民参画による開かれた市政の推進を目的とし、パブリックコメントを実施する上で必要な一連の手続きを定めるものです。

市では、平成30年から令和2年9月末時点まで、35件のパブリックコメントを実施しましたが、条例化することで、確実にパブリックコメントが今後も行われ、「こんなこと誰が決めたの？」などと疑問に思う事態が起きないように、主要な事業や計画づくりなどについて、案の段階から市民の皆さんが市政に参画できる機会を増やすことができます。

また、パブリックコメントは、市民の皆さんから提出されたさまざまな意見を考慮する必要があり、提出された意見の概要や意見に対する市の考えなども公表するため、行政運営の公正の確保と透明性の向上を図ることもできます。

市はこの条例の制定に向けて準備を進めており、今回この条例に対してパブリックコメントを実施します。

市民の皆さんが、市政に参画するための重要な条例になりますので、ぜひ意見をお寄せください。

パブリックコメントの流れ

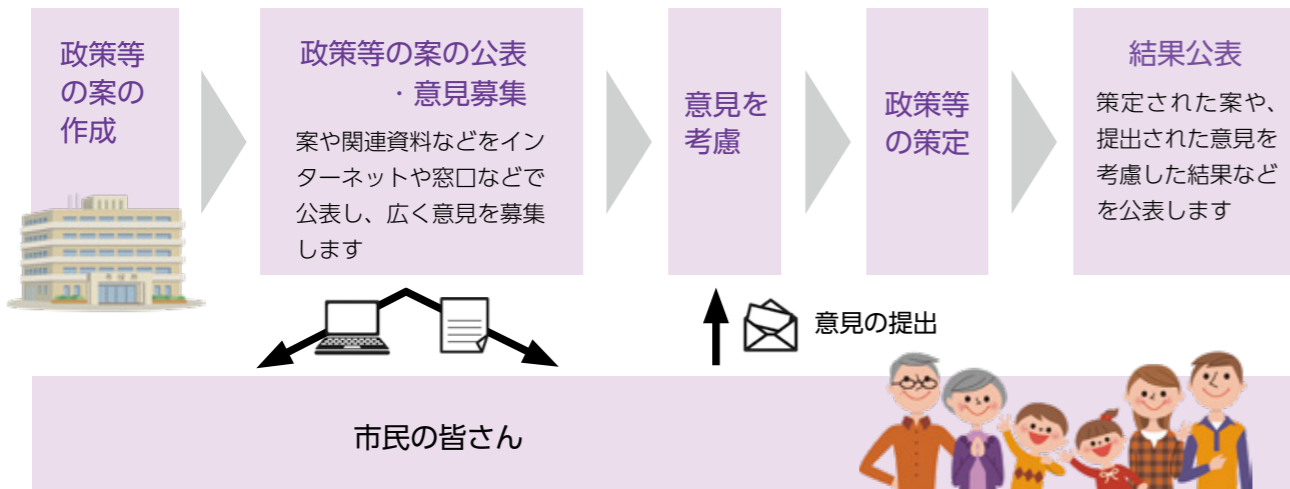

政策等の形成過程における市民等参加条例（案）に対する意見の募集期間（案の公表期間）

10/1（木） → 10/22（木） ※22日間

政策等の形成過程における市民等参加条例（案）の閲覧場所と意見の提出方法

- 閲覧場所
- ①経営政策課（市役所6階）
 - ②北方・北浦・北川の各総合支所市民サービス課
 - ③東海・伊形・島浦・南浦の各支所
 - ④市ホームページ
 - ⑤市民スペース（市役所1階）
 - ⑥情報公開センター（市役所2階）
 - ⑦市駅前複合施設「エンクロス」
 - ⑧市立図書館
 - ⑨市民協働まちづくりセンター
 - ⑩市内各コミュニティセンター

提出方法

閲覧場所で配布する「意見記入用紙」（市ホームページからダウンロード可）に必要事項を記入の上、①～③のいずれかの窓口へ提出。

または、必要事項（ご意見、氏名、住所、年齢）を記入の上、郵送、ファクス、電子メールにて提出。

☎ 〒882 - 8686 経営政策課（住所不要）

☎ 22 - 7090

✉ publicity@city.nobeoka.miyazaki.jp

新型コロナウイルス感染症の 感染拡大防止対策



「新しい生活様式」を実践しましょう

感染防止の3つの基本

新型コロナウイルス感染症対策専門家会議において、手洗いや咳エチケット、人との距離の確保など、基本的感染対策を含めた「新しい生活様式」が示されています。

「新しい生活様式」を日常生活に取り入れ、自分を感染から守るだけでなく、自らが周囲に感染を拡大させないことが重要です。

市民の皆さんも感染拡大防止対策へのご理解・ご協力をよろしくお願いいたします。

- ・身体的距離の確保
- ・マスクの着用
- ・手洗い
- ・こまめに手洗い、手指消毒
- ・咳エチケットの徹底
- ・人との間隔はできるだけ2メートル（最低1メートル）
- ・「3密」を避ける
- ・会話をするときは、可能な限り対面を避ける
- ・感染が流行している地域の往来は避ける
- ・毎朝、体温測定

買い物



- ・1人または少人数で空いた時間に
- ・電子決済を利用する
- ・計画を立てて素早く済ます
- ・展示品への接触は控えめに
- ・レジに並ぶときは、前後にスペース
- ・通販も利用する

食事



- ・対面ではなく、横並びで座る
- ・会話は控えめに
- ・大皿は避けて、料理は個々に
- ・お酌や回し飲みは避ける
- ・持ち帰りやデリバリーも利用
- ・屋外空間で気持ちよく

娯楽・スポーツなど

- ・公園は空いた時間、場所を選ぶ
- ・狭い場所での長居は避ける
- など

働き方の新しいスタイル

- ・テレワークの活用
- ・会議はオンラインで
- ・時差出勤でゆったりと
- など

新型コロナウイルス接触確認アプリ COCOA を活用しましょう

Contact
Confirming
Application

COCOAとは、新型コロナウイルス感染症の感染者と接触した可能性について、通知を受け取ることができるスマートフォンのアプリです。

アプリの利用者は、陽性者と接触した可能性が分かることで、検査の受診など保健所のサポートを早く受けることができます。利用者が増えることで、感染拡大防止につながることが期待されます。

1メートル以内・15分以上接触した可能性のある場合に、通知があります。



・接触に関する記録は、端末の中だけで管理し、外にはません。
・どこで、いつ、誰と接触したかは互いにわかりません。

アプリのインストールや詳しい情報はここから

厚生労働省 接触確認アプリ

検索



認可保育所(園)、認定こども園

問合せ 各保育所(園)、各認定こども園、
こども家庭課 ☎22-7017

- 募集期間 11月2日(月)～30日(月)
- 受付時間 原則9時～17時(日曜・祝日を除く)
- 申込先 希望する各施設
申請用紙は保育所(園)、認定こども園、こども家庭課、各総合支所市民サービス課にあります。

! 申し込みが多い場合は選考基準により優先度の高い児童から入所を決定しますので、希望の保育所(園)に入所できない場合があります。
なお、市外の保育所(園)などに入所を希望する場合は、こども家庭課までご相談ください。

認可保育所(園) 保育所などでの保育を希望される場合、下記の「保育を必要とする事由」の中から、いずれかの事由に該当することが必要です。

	施設名	所在地	電話番号		施設名	所在地	電話番号
市立	恒富保育所	恒富町	32-5668	社会福祉法人立	なるたき保育園	舞野町	38-0777
	東保育所	出北	32-5657		ひので保育園	昭和町	32-5136
	島浦保育所	島浦町	43-0830		みなみ保育園	平原町	32-0373
	長井保育所	北川町長井	46-2450		なかしま保育園	中島町	34-1371
社会福祉法人立	伊達保育園	伊達町	32-4024		かわなか保育園	東本小路	32-3408
	松山保育園	松山町	35-1585		ととろ保育園	土々呂町	37-0100
	緑ヶ丘保育園	緑ヶ丘	33-5147		川水流保育園	北方町川水流	47-2312
	わかかさ保育園	南一ヶ岡	37-4305		宮野浦保育所	北浦町宮野浦	45-3033
	みつばち乳児保育園	新小路	31-2963		双葉保育所	北浦町市振	45-3076
	たちばな保育園	岡富町	35-7775		古江保育所	北浦町古江	45-3017
	つくしんぼ保育園	塩浜町	21-3500		慈光保育園	北浦町三川内	45-2120
	わかたけ保育園	野地町	34-7755		くまた保育園	北川町川内名	46-2536
	こひつじ保育園	川原崎町	35-1202		すみれ保育園	無鹿町	31-0644

認定こども園

	施設名	所在地	電話番号
幼保連携型	幼保連携型認定こども園一ツ岡南幼稚園	南一ヶ岡	37-4231
	幼保連携型認定こども園土々呂幼稚園	榎津町	37-7293
	認定こども園延岡望幼稚園	中川原町	32-5007
	幼保連携型認定こども園カナリヤ	川島町	30-1522
	ゆりかごWEC学院	大貫町	35-1948
	幼保連携型認定こども園こぼと保育園	大武町	35-3737
	こぼと保育園分園おりいぶ	天神小路	29-2266
	杉の子幼保連携型認定こども園	富美山町	32-3449
	第二ゆりかごWEC学院	北一ヶ岡	37-0787
	幼保連携型認定こども園さくらんぼ保育園	夏田町	33-3200
	幼保連携型認定こども園こすもす保育園	大門町	33-4748
	幼保連携型認定こども園つのだ保育園	北方町角田	47-2080
	幼保連携型認定こども園ほうざい保育園	方財町	32-2701
	ほうざい保育園分園ちやいるどベース/IDEKITA	出北	32-2701
	幼保連携型認定こども園友愛保育園	伊形町	37-0204
	幼保連携型認定こども園山下保育所	山下町	32-3032
幼稚園型	東海幼稚園	稲葉崎町	35-3780
	東幼稚園	卸本町	32-3775
	聖心ウルスラ学園附属幼稚園	緑ヶ丘	32-5094

保育を必要とする事由

- 就労(フルタイムのほか、パートタイム、夜間、居宅内の労働など、基本的にすべての就労を含む)、求職活動(起業準備を含む)、就学(職業訓練校等における職業訓練を含む)など
 - 妊娠・出産、保護者の疾病や障がい、同居または長期入院等している親族の介護や看護
 - 災害復旧
 - 虐待やDVのおそれがある
 - その他、上記に類する状態として市町村が認める場合
- ※同居の親族が子どもを保育することができる場合、利用の優先度が調整される場合があります。
※ひとり親家庭世帯、生活保護世帯、生計中心者の失業などは、保育の優先的な利用が必要と判断される場合があります。

令和3年度

認可保育所(園)・認定こども園 幼稚園・新入園児募集

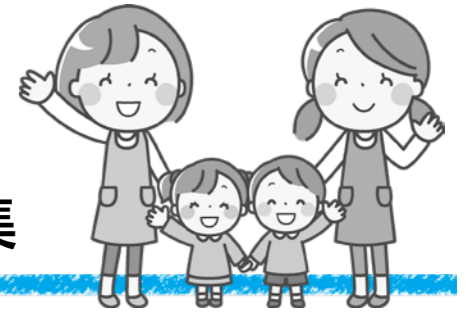

施設の種類の 利用時間・利用できる保護者の条件がそれぞれ異なります。

幼稚園	3～5歳	認可保育所(園)	0～5歳	認定こども園	0～5歳
利用時間 昼過ぎ頃までの教育時間のほか、園により教育時間前後や園の休業中の教育活動(預かり保育)などを実施		利用時間 夕方までの保育のほか、園により延長保育を実施		▶幼稚園と保育所(園)の機能や特長を併せ持ち、地域の子育て支援も行う施設です。 ▶利用時間や入所(園)の条件は、各施設へお問い合わせください。	
入園の条件 制限はありません		入所(園)の条件 共働き世帯など、家庭で保育のできない保護者			

3つの認定区分 それぞれの認定区分に応じて、幼稚園・認可保育所(園)・認定こども園の利用先が決まります。

1号認定	2号認定	3号認定
教育標準時間認定 ▼子どもが満3歳以上で、幼稚園などでの保育を希望する場合	満3歳以上・保育認定 ▼子どもが満3歳以上で、「保育を必要とする事由」に該当し、保育所などでの保育を希望する場合	満3歳未満・保育認定 ▼子どもが満3歳未満で、「保育を必要とする事由」に該当し、保育所などでの保育を希望する場合
利用先 ● 幼稚園 ● 認定こども園	利用先 ● 認可保育所(園) ● 認定こども園	利用先 ● 認可保育所(園) ● 認定こども園

※「保育を必要とする事由」については、7ページ下段に記載しています。

幼稚園

問合せ 市立幼稚園 西階幼稚園 ☎32-2396 または学校教育課 ☎22-7031
私立幼稚園 各幼稚園に直接お問い合わせください。

市立幼稚園 募集期間内に申込者が定員を超えた場合には抽選となります。また、定員に満たない場合は受付期間以降も随時受け付けを行い、定員になり次第締め切ります。

- 募集期間 11月2日(月)～30日(月)
- 受付時間 9時～16時(土曜・日曜・祝日を除く)
- 申込先 西階幼稚園
申請用紙は西階幼稚園にあります。

施設名	所在地	電話番号
西階幼稚園 (年少児・年中児・年長児)	野田	32-2396

私立幼稚園 私立幼稚園の募集概要は、各幼稚園に直接お問い合わせください。

施設名	所在地	電話番号
えほんの森幼稚園	昭和町	33-6443
わか葉幼稚園	北町	21-6878
一ツ岡幼稚園	北一ヶ岡	37-0709
城山幼稚園	東本小路	32-4430

ことばの教室

ことばの発達が気になる就学前の幼児を対象に、ことばの指導を行うとともに、保護者などからの相談を受け付けています。

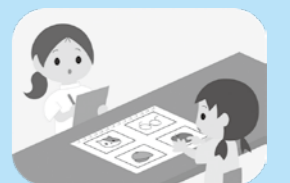

問合せ先 ことばの教室
☎32-2893

10月・11月のがん検診

がん検診は予約が必要です 申込専用電話 ☎ 29-22217

新型コロナウイルス感染症予防のため、検診に来る際はマスクの着用をお願いします。また、混雑を防ぐため、会場に入られる時間は、予約時間の5分前からです。ご理解、ご協力をお願いします。

健康増進課 ☎ 22-7014



※肺がん(レントゲン) 検診も実施します。

▶**乳がん検診** 料金 2,500円
対象 40歳以上で、偶数年齢または昨年度受診していない人

検診日	受付時間	検診場所
10月4日(日)	13時～15時	市役所正面(南)玄関前
10月20日(火)	10時～16時30分	市役所正面(南)玄関前
10月21日(水)	9時30分～16時	延岡市民体育館
11月12日(木)	10時30分～15時	延岡総合文化センター

▶**子宮頸がん検診** 料金 1,200円
対象 20歳以上で、偶数年齢または昨年度受診していない人

検診日	受付時間	検診場所
11月5日(木)	9時30分～15時	延岡総合文化センター

▶**肺がん(ヘリカルCT)検診** 料金 5,000円
対象 40歳以上で、今年度市の肺がん(レントゲン)検診を受診していない人

検診日	受付時間	検診場所
10月13日(火)	9時30分～11時30分	延岡市職業訓練支援センター
10月22日(木)	14時～15時30分	延岡市民体育館
10月23日(金)	9時30分～15時	北浦保健福祉センター
11月11日(水)	10時30分～11時30分	東海コミュニティセンター

※地区巡回の肺がん(レントゲン)検診の日程は、組回覧または検診ガイドをご覧ください。
※10月1日(木)マックスバリュ岡富店の肺がん(レントゲン)検診は中止となりました。

▶**胃がん検診** 料金 1,300円 ▶**大腸がん検診** 料金 600円
対象 50歳以上で昨年度受診していない人 対象 40歳以上の人

検診日	受付時間	検診場所
10月8日(木)	9時～10時30分	延岡総合文化センター
10月14日(水)	9時～9時30分	一ヶ岡コミュニティセンター
11月4日(水)	8時30分～9時30分	JA延岡本店
11月6日(金)	9時～10時30分	恒富南コミュニティセンター
11月15日(日) ※	8時30分～10時30分	市役所正面(南)玄関前

PIPPA活用しませんか

PIPPAは、専用アプリを利用することで、簡単に自転車借りられるシェアサイクルサービスです。市内4カ所に設置された専用駐輪場で貸出・返却が可能です。

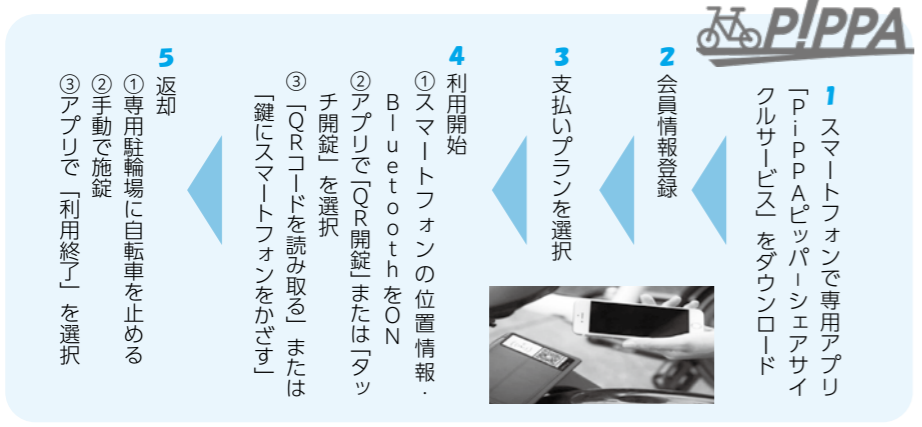

利用時間	料金
〇一時利用	30分 1,000円
〇月額利用	1ヵ月 15,000円
〇デipas	6ヵ月 60,000円
	12ヵ月 110,000円

※すべて税抜価格



専用駐輪場
インクロス、延岡商工会館、市役所、図書館
☎ 観光戦略課 ☎ 34-7833

国際交流講座



昨年のおしゃべりサロンの様子



ドイツ語講座の様子

場所はいつでも社会教育センター開催。申し込みや参加費は必要ありません。

ドイツ語で話してみよう
ドイツ語フリートーク
ドイツ人とドイツ語での会話を楽しませんか?
日時 10月14日(水) 18時～19時
ドイツ語で簡単な会話ができる人、またはドイツ語に興味がある人

おしゃべりサロン
日本語や外国語で気楽に会話をしながら、楽しい夜を過ごしましょう!
日時 10月27日(火) 18時30分～21時
※途中からでも参加可

ドイツ語講座(入門レベル)
日時 10月8日(木)、21日(水) 12時～13時

ランチと国際交流フリートーク
ご飯を食べながら楽しく国際交流員と日本語で会話してみませんか?ドイツ語講座の日に合わせて開催します。弁当は持参してください。
日時 10月21日(水)、11時～12時

☎ 国際交流推進室(総務課内) ☎ 22-7006

イベント情報

ひむかオペラの会 「オータムロビーコンサート」

来年度へ延期となった「国民文化祭・全国障害者芸術・文化祭」のさきがけプログラムとして、延岡総合文化センターで開催されます。「新しい生活様式」に基づき、風通しのよいロビーに舞台を設置し、延岡が誇るソリストや演奏家などの心地よい生の歌声や演奏が心を癒してくれます。

日時 10月25日(日) 14時～15時(予定)

参加料 無料
申込方法 電話で申し込み ※先着順 ※マスク着用必須

☎ 延岡総合文化センター ☎ 22-1855

鮎やなおよび鮎料理の提供について

新型コロナウイルス感染拡大防止のため、今年はいわち交流館における「延岡水郷鮎やな食事棟」ではなく、「かわまち交流広場」などの河川広場を活用した鮎料理の提供を予定しています。また、鮎やなについては、例年同様の日程で架設予定です。詳細が決まり次第、市ホームページなどでお知らせします。

☎ 観光戦略課 ☎ 34-7833

※ 新型コロナウイルスの感染拡大を防止するため、広報のべおかに掲載しているイベントや催しなどが、中止・延期になる場合があります。開催状況については、各イベントの問い合わせ先へご確認ください。

お知らせ Information

薬と健康の週間

10月17日(土)から23日(金)は「薬と健康の週間」です。
薬は正しく使用しなければ、副作用で健康を損なう恐れがあります。使用期間、用法、用量、保管方法などを守り、使用上の注意を十分に理解して正しく使用しましょう。

また、かかりつけ薬剤師・薬局を持つと、服用などで困ったときに気軽に相談でき、アドバースが受けられます。

健康増進課 ☎ 22-7014

安心安全の目印「Sマーク」



Sマークは、厚生労働大臣認可の約款に従って営業している理容店、美容店、クリーニング店、一般飲食店の証です。

登録店は、事故が発生した場合の損害賠償、施設の設備内容、仕事やサービスの内容が信頼できる店舗です。

☎ (公財)宮崎県生活衛生営業指導センター
☎ (0985) 25-11466

行政相談週間

「困ったら一人で悩まず相談を」
10月19日(月)から25日(日)は「行政相談週間」です。

役所の仕事について苦情や困っていることがある、どこに相談したらよいか分からないなどの困り事があるときは、行政相談委員や宮崎行政監視行政相談センターにご相談ください。

○なんでも総合相談センター無償スペース(市役所2階)

日時 10月7日(水) 9時～12時

○北方ふれあい交流センター

日時 10月21日(水) 9時～12時

○北浦公民館

日時 10月14日(水) 10時～13時

○北川老人福祉館

日時 10月21日(水) 9時～12時

宮崎行政監視行政相談センター

☎ (0985) 24-13370

生活環境課 ☎ 22-7001

道路・河川の危険箇所の情報提供のお願い

市では、道路や河川の安全確保のため、定期的なパトロールや点検のほか、市民の皆さんからの情報提供により、危険・破損箇所の早期発見、補修を行っています。

い場所があります。

皆さんのご理解とご協力をお願いします。

延岡土木事務所用地課 ☎ 21-6145

木造住宅耐震診断費用の助成

木造住宅の耐震化に必要な耐震診断の費用の一部を助成します。自宅の耐震化を行い、地震に備えましょう。

対象となる住宅 昭和56年5月31日以前に着工された木造住宅
助成限度額 5万4000円

助成を受けるには事前の申請が必要です。助成の件数には限りがあり、先着順で受け付けます。助成の条件や手続きなど詳細

路面に陥没がある場合や危険を及ぼすような道路の斜面、河川の護岸などの異常を見かけた場合は、情報提供をお願いします。

土木課 ☎ 22-7021

各総合支所産業建設課

(北方) ☎ 47-13609

(北浦) ☎ 45-14236

(北川) ☎ 46-15015

年金生活者支援給付金

年金を含めた所得額が一定基準額以下の人に、年金に上乗せして給付金が支給される制度です。年金の受取口座に、年金と給付金がそれぞれ振り込まれます。給付金額は、年金の種類や受給者によって異なります。

支給要件

○老齢基礎年金受給者 65歳以上で、同一世帯全員の市民税が非課税であり、前年の年金収入額とその他の所得額の合計が87万9900円以下

○障害・遺族基礎年金受給者

前年所得額が462万1000円以下

請求手続き

令和元年度から給付金を受給している人は、原則手続き不要です。支給要件を満たす場合は、引き続き給付金が支給されま

す。要件を満たさなくなった場合は、給付金は支給されず「不該当通知書」が送られてきます。

今年度、給付金の対象となる人には、10月中旬頃に日本年金機構から請求書が送付されます。必要事項を記入し、ポストに投函してください。

初めて年金を受給する人は、年金の請求手続きの際に、給付金の請求書も提出してください。

審査結果

審査結果の通知は、日本年金機構から送られます。

なお、審査により給付金を受けられない場合があります。詳しくはお問い合わせください。

延岡年金事務所

☎ 21-5424

市民課国民年金係

☎ 22-7036

市提携教育ローン

市では、九州労働金庫と提携して、進学・在学に必要な教育資金の融資を行っています。

対象 市内に住所があり、大学や大学院、短大、高校、高専、専修学校などに入学が決定した人または在学している人を養育する人で、市税などを滞納していない人

融資額 300万円以内(10万

延岡市教育資金緊急融資

市では、新型コロナウイルス感染症の影響に伴う経済事情などで、在学を断念することのないよう、他の学費の全額免除や猶予の措置が受けられない人を対象に無利子での教育資金の融資を行っています。



メリケントキンソウに注意

市内の公園で確認されているメリケントキンソウは、硬いトゲがあるため、肌に刺さりケガをする恐れがあります。発生が確認できた公園では、適正時期に除草剤の散布を行います。散布後3時間程度は公園を利用できません。

メリケントキンソウを見つけたときは、ご連絡ください。

都市計画課 ☎ 22-7046

365日 なんでも 総合相談センター

☎ 20-7105

市公式LINEを開設しました!

市政情報や医療、子育て、防災などの情報をLINEで発信しています。チャットで相談もできます。ぜひ友達登録をお願いします。

■アカウント 延岡市

■ID @nobeokacity

LINE友だち追加はこちらから▶



無償スペース活用団体カレンダー

さまざまな団体が、皆さんの相談を受け付けています。開設日時は問い合わせまたは市ホームページをご覧ください。



リモート相談も実施しています。詳しくはお問い合わせください。

融資窓口	延岡信用金庫	市総務課
対象	市内に住所を有し、大学や大学院、短大、専修学校、高等専門学校などに在学している人を養育する人	市内に住所を有し、大学や大学院、短大、専修学校、高等専門学校などに在学している学生(保護者は市外に在住)
融資限度額	1人あたり100万円	1人あたり80万円
返済期間	3カ月～10年以内	10年以内
申込先	延岡信用金庫本店、各支店 ☎ 33-5221(本店)	総務課 ☎ 22-7006
申込期間	12月30日まで(土日祝日を除く)	12月28日まで(土日祝日を除く)
その他	保証基金の保証が得られることが必要	連帯保証人が必要

**指名競争入札参加資格
審査の申請（追加受付）**

指名競争入札参加資格審査申請（建設工事、建設コンサルタント等、清掃等業務）の追加受付を行います。入札に参加を希望する人は、申請してください。
※現在登録をしている人は、申請の必要はありません。
受付期間 10月1日(木)～30日(金)
受付時間 9時～16時(12時～13時を除く)
受付場所 契約管理課(市役所6階)
登録有効期間 令和3年4月1日～令和4年3月31日
要領・申請書の入手方法 市のホームページからダウンロード、または契約管理課窓口で配布(実費負担が必要)
契約管理課 ☎22-7048

10月1日は「浄化槽の日」

浄化槽は、微生物の働きを利用して汚水を処理する設備です。浄化槽の適正な維持管理に努めましょう。
浄化槽は正しく使しましょう
○浄化槽(ブロー)の電源は切らない
○食用油や生ごみ、食べ残しを流さない

母子保健推進員募集

妊産婦や乳幼児の健康保持・増進を図るため、母子保健推進員を募集します。
職務内容 行政とのパイプ役として、乳幼児世帯などを訪問し、母子保健サービスや子育て支援に関する情報提供などを行う。
応募要件 母子保健に関心のあ

スポーツくじ BIG

ハードルが新しくなりました!

スポーツ振興くじ(toto)助成を受け、西階陸上競技場のハードルを新調しました。



○トイレトペーパー以外のものを流さない
○便器の清掃には、微生物に影響する塩素系の薬剤を使わない
浄化槽管理者の3つの義務
○保守点検(年3回以上)
○清掃(年1回以上)
○法定検査(年1回)

補助制度 単独処理浄化槽または汲み取り便槽を合併処理浄化槽に入れ替える場合は、補助が受けられます。
○基準額
▼5人槽 33万2000円
▼7人槽 41万4000円
▼10人槽 54万8000円
○加算額
▼単独槽撤去 9万円
▼宅内配管 補助率4分の3(上限30万円)

国勢調査の回答は お済みですか

国勢調査の回答期限は10月7日(水)です。調査への回答は、法律で義務付けられています。期限内に回答が確認できない場合は、調査員が調査票の受け取りで世帯を訪問することになります。新型コロナウイルス感

染症の予防のため、オンラインや郵送での回答をお願いします。
回答方法 オンラインや郵送、調査員回収での回答
※調査票は調査員が各世帯を訪問し、すでに配布しています。
国勢調査延岡市実施本部 ☎20-7178

危険性の高いブロック塀の除却補助
小学校からおおむね500メートル範囲の道路に面し、道路面からの高さが1.4メートル以上の危険性が高いブロック塀などを除却する場合、除却費用の一部補助が受けられます。すでに工事に着手しているときは補助が受けられないなどの条件があります。今年度で終了する事業ですので、詳しくはお問い合わせください。
国 建築指導課 ☎22-7034

ごみの不法投棄・ポイ捨ては犯罪です
ごみの不法投棄やポイ捨ては犯罪です。違反者には5年以下の懲役もしくは1千万円以下の罰金(法人は3億円以下)の罰金が科せられる場合があります。また、海洋プラスチックごみ

問題、土壌・水質汚染などの環境問題を引き起こす原因にもなります。不法投棄されたごみを見つけた場合は、ごみには手を触れずに、資源対策課にご連絡ください。
国 資源対策課 ☎34-12626

「わけものの主張」東臼杵支会大会 意見発表者募集
日時 令和3年1月24日(日)14時～
場所 議場(市役所7階)
応募資格 平成3年4月2日から平成17年4月1日までに生まれた人(高校1年生～29歳)で、市内に居住または通勤・通学する人
発表内容 有権者や未来の有権者として、政治や選挙について考えていること、感じていること、求めていること(5分以内)
応募方法 発表内容にあったタイトルをつけ、住所、氏名、年齢、職業、電話番号を明記し、発表原稿を添えて郵送またはメールで申し込み
応募締切 11月13日(金)
※応募者多数の場合、作文審査で延岡市代表の発表者を選考

パソコン基礎セミナー

求職者や転職・創業希望者を対象とした、ワードやエクセルの操作方法が無料で学べるセミナーです。
日程 11月13日(金)～27日(金)9時～16時(土日祝日除く10日間)
場所 延岡市職業訓練支援センター(土々呂町)
定員 10人(応募多数は抽選)
※応募方法など詳しくは延岡地域雇用促進協議会ホームページをご覧ください。
国 延岡地域雇用促進協議会 ☎29-12855

移動献血

国 オイオン延岡店
日時 10月18日(日)10時～12時、13時30分～16時
国 ぐんま家庭課 ☎22-7017

善意の輪

日本赤十字社(敬称略)
山崎弘道(緑ヶ丘)、富山盛雄(神戸町)、太田素一(永池町)、竹森毅(三須町)

る人(特に、一ヶ岡、無鹿町、瀬之口町、野地町、西階町周辺地区を訪問できる人)
募集人数 若干名
報酬 基本額1000円(活動した月のみ)に活動1件につき800円を加算した額
申込方法 11月27日(金)までに電話で申し込み
国 健康増進課 ☎22-7014

暮らし何でも相談

専門の相談員が無料で相談に応じます。
国 専門相談(要申込)
日時 毎週水曜日 13時～16時
場所 県北労働福祉会館1階(東本小路132-23)
相談内容
▼弁護士・司法書士法律相談
▼職場・学校・家庭の悩み相談
▼年金・老後の暮らし相談
○電話・面接相談(申込不要)
受付時間 月～金曜日 10時～16時(祝日を除く)
相談専用フリーダイヤル ☎0120-3971869

相談専用メール
国 kempoku@niya-cho.or.jp
国 ライフサポートセンター延岡 ☎(0120)3971869
クラウドファンディングプラットフォーム観覧者募集
プランコンテストの観覧者を募集しています。クラウドファンディングに興味のある人、出場者にメールを送りたい人など、どなたでも観覧できます。
日時 10月25日(日)14時～16時30分
場所 カルチャープラザのベオカハーモニーホール(3階)
定員 50人程度(先着順)
申込方法 電話もしくはメールで氏名、住所、電話番号を連絡、または市ホームページに掲載している応募フォームから申し込み
国 経営政策課 ☎22-7079
国 kyodo@city.nobeoka.ni.yazaki.jp

カルチャーゾーンフェスタ開催中止
カルチャーゾーンフェスタおよび図書館まつりは、新型コロナウイルス感染症拡大防止のため中止します。
国 社会教育課 ☎22-7032
国 図書館 ☎32-3058

※ 新型コロナウイルスの感染拡大を防止するため、広報のべおかに掲載しているイベントや催しなどが、中止・延期になる場合があります。開催状況については、各イベントの問い合わせ先へご確認ください。



夜間の初期救急医療体制

曜日	時間	診療科	医療機関名
月・火	19時30分～23時	内 外 小	夜間急病センター (出北 医師会病院隣) ☎21-9999
水・木	19時30分～23時	外 小	夜間急病センター ☎21-9999
	19時30分～翌朝7時	内	
金	19時30分～23時	小	夜間急病センター ☎21-9999
	19時30分～翌朝7時	内 外	
土	14時～18時	内 外	夜間急病センター ☎21-9999
	19時30分～23時	小	夜間急病センター ☎21-9999
		外	谷村病院 (北小路) ☎33-3024
日	19時30分～翌朝7時	内	夜間急病センター ☎21-9999
	19時30分～23時	内 外 小	夜間急病センター ☎21-9999

10月の日曜・祝日当番薬局

期日	薬局名	電話番号
10月4日(日)	さとかん薬局 山月店 (山月町)	☎21-1156
	ひむか薬局 しおはま店 (塩浜町)	☎29-2820
	カイ薬局 一ヶ岡店 (旭ヶ丘)	☎23-8550
11日(日)	おおさきYOU薬局 (夏田町)	☎28-2213
	ハラダ調剤薬局 出北店 (出北)	☎32-0644
	ハラダ調剤薬局 柳沢店 (柳沢町)	☎21-8520
18日(日)	ハラダ調剤薬局 平原店 (平原町)	☎20-2221
	メディカル薬局 大門店 (大門町)	☎26-8330
	宇野薬局 (幸町)	☎32-2886
25日(日)	ハラダ調剤薬局 伊形店 (伊形町)	☎24-1651
	さとかん薬局 山月店 (山月町)	☎21-1156

県北救急医療ダイヤル

不意の発熱やケガなどの場合に医師や看護師が、医療機関受診の有無や家庭で実施可能な応急的な対応方法をアドバイスします。

※明らかに緊急を要する場合、すぐに119番にご連絡ください。

専用ダイヤル (通話料無料) **0120-865-554**

対応時間 平日 (月曜～土曜) … 午後5時から翌朝8時
日曜 / 祝日 / 年末年始 … 24時間対応

10月の日曜・祝日在宅当番医 ※印は乳幼児診療不可

期日	診療科	医療機関名	電話番号
10月4日(日)	小	延岡共立病院 (山月町)	☎33-3268
	内	いまだ内科・消化器科 (塩浜町)	☎29-2714
	外	宮本整形外科 (旭ヶ丘)	☎37-0671
	歯	斎藤歯科医院 (土々呂町)	☎37-6480
11日(日)	小	桜ヶ丘ファミリークリニック (夏田町)	☎28-2280
	内	野村病院 (出北)	☎21-2213
	外	やなざわ整形外科・内科 (柳沢町)	☎26-5005
	歯	しみず歯科医院 (旭ヶ丘)	☎37-3233
18日(日)	小	井上病院 (平原町)	☎23-7402
	内	田原病院 (伊達町)	☎32-4987
	外	大崎整形外科 (大門町)	☎32-3331
	歯	竹尾歯科大貫診療所 (大貫町)	☎21-0211
25日(日)	小	こどもクリニックたしろ (日向市)	☎(0982) 56-1515
	内	みぞくち医院 (伊形町)	☎37-8388
	外	延岡共立病院 (山月町)	☎33-3268
	歯	岩木歯科医院 (山下町)	☎32-6480
産婦人科は24時間365日でいずれかの医療機関が対応します。(緊急時のみ)		井上病院 (平原町)	☎21-5110
		大重産婦人科医院 (春日町)	☎21-2306
		中元寺産婦人科医院 (永池町)	☎34-5141
		山中産婦人科医院 (船倉町)	☎33-3610

- 診療時間 9時～18時 (歯科は9時～12時)
- 当番の医療機関に連絡がつかない場合は、消防署 (☎33-3327) にお問い合わせください。
- 変更になる場合がありますので電話でご確認ください。



移動図書館ふくろう号 10月運行予定

日程	ステーション名	時間
10月6・20日(火)	西階幼稚園	9:20～10:00
	西階陸上競技場	10:10～10:40
	方財小学校 塩浜公民館	13:00～13:40 14:05～14:35
7・21日(水)	マルミヤ愛宕店 港小学校	10:00～10:40 13:00～13:40
	マルイチ大門口	13:55～14:30
1・15日(木)	一ヶ岡A団地第一集会所前 黒岩小中学校	10:00～10:40 13:00～13:40
	桜ヶ丘B地区集会所	14:00～14:40
	2・16日(金)	上南方小中学校 JA 東延岡支店
13・27日(火)	一ヶ岡中央公園	10:00～10:40
	延岡しろやま支援学校 ひかり工房	13:00～13:50 14:00～14:25
	桜園集会所前	14:35～15:00
14・28日(水)	緑ヶ丘児童館 名水小学校	10:00～10:40 13:10～13:40
	延岡市職業訓練支援センター	13:55～14:30
	8・22日(木)	南老人福祉センター 川島小学校
9日(金)	昭和町第2市営住宅	14:00～14:30
	浦城小学校	13:05～13:30
23日(金)	熊野江小学校	13:10～13:40
9日・23日(金)	大武町清高島公民館前	14:10～14:40

◆ふくろう映画会 (カルチャープラザのべおか2階 セミナー室2)
日時 10月6日(火)、20日(火) 15時～15時50分

◆図書館休館日
10月2日(金)、5日(月)、12日(月)、19日(月)、26日(月)

◆新型コロナウイルスの影響で、運行状況や開館日が変更になる場合があります。開館状況は、図書館ホームページや電話でご確認ください。



☎ 図書館 ☎ 32-3058 ▲図書館ホームページ

市政情報発信中!

ケーブルメディアワイワイ < 112ch >

▶のべおか市政だより (3分間)
市のお知らせやイベント情報などを発信

放送時間	
月～金曜日	18:27～21:00
土、日曜日	17:30～20:57

FMのべおか < 88.6MHz >

▶のべおか市政タイム (10分間)
市の取り組みなどをお知らせ

放送時間	
火曜日	16:15～
水～金曜日	17:30～
土曜日	14:00～
日曜日	10:00～12:00

▶のべおか伝言板 (5分間)
イベント情報などをお知らせ

放送時間	
木曜日	7:50～12:50 18:10～
金曜日	7:50～12:10 18:10～

▶PickUpのべおか (10分間)
注目の話題を現地からお届け

放送時間	
月曜日	18:10～
火曜日	12:10～
水曜日	7:30～
木曜日	11:10～
金曜日	8:10～
土曜日	14:30～
日曜日	12:30～

※ 新型コロナウイルスの感染拡大を防止するため、広報のべおかに掲載しているイベントや催しなどが、中止・延期になる場合があります。開催状況については、各イベントの問い合わせ先へご確認ください。

創業・金融・経営などの相談窓口

☎ 延岡商工会議所 ☎ 33-6666

延岡商工会議所では、土日・祝日を除き、中小企業者などを対象に「創業・金融・経営などの相談窓口」を開設しています。創業に関する相談の受付、事業経営に最適な融資制度の紹介などを行っていますので、気軽にご相談ください。

延岡植物園園芸教室

☎ みどりの相談所 ☎ FAX 39-0977(水・土・日曜10時～15時)

☎ 都市計画課 ☎ 22-7046

- 菊づくり 10月3日(土) 9時30分～11時30分
- フラワーアレンジメント 10月10日(土) 9時30分～11時30分
11月28日(土) 9時30分～11時30分
- はじめてのガーデニング 10月11日(日) 9時30分～11時30分
11月23日(月) 9時30分～11時30分
- 多肉とお花の教室 10月24日(土) 9時30分～11時30分
11月29日(日) 9時30分～11時30分
- 庭木・造園 11月21日(土) 9時30分～11時30分
- ハーブ入門 11月28日(土) 13時30分～15時30分

延岡市の人口と世帯数

令和2年9月1日現在

人口 … 118,252人 (前月比103人減)
(男) … 56,038人 (女) … 62,214人
< 8月1日～31日 >
出生75人、死亡144人、転入165人、転出199人

世帯数 … 52,315世帯

編集後記

鮎やかな食事棟の営業中止に伴い、屋外での鮎料理提供が予定とされているとのこと。五ヶ瀬川のせせらぎを聞きながら鮎を食べるのも、風情があって良さそうなので、今年も行ってみたいですね。(井)

豊かな自然で育つ放牧牛

鏡山牧場では、牛たちがストレスなく、健康に生きられるように、愛情を持って育てることを理念としています。

そのため、牛たちを放牧して育てており、自由に歩かせることであえて脂を絞る、赤身のうまさや堪能できる牛肉を提供しています。



市が管理する北川町の鏡山で肉用牛の放牧飼育を行っている株式会社鏡山牧場が、鏡山山頂のサニーハウスにおいて食肉販売を開始しました。

店舗の外観



店内の様子



オープニングセレモニーの様子



鏡山からの絶景に一目ぼれし、2016年に広島県から延岡市に移住してきました。



株式会社鏡山牧場
代表取締役 八崎秀則さん

鏡山牧場の目指す牛肉とは、ひとこと言う「ただ自然な牛肉」。赤身肉の美味しさや牛が出荷されるまでのストーリーに共感していただけると嬉しいです。

牛肉は、1パック(200

グラム) 1,500円で販売しているほか、ローストビーフなども販売しています。

店内にはイートインスペースがあり、地元の精肉店やパン屋さんと協力して作ったこだわりのホットドッグや地ビールを楽しめます。また、カセットコンロや調味料、食器のセットも有料で貸し出していますので、購入した牛肉をその場で食べることもできます。

皆さん、ぜひ「ただ自然な牛肉」を味わってみてください。



鏡山牧場直売所 サニーハウス
OPEN 11:00 ~ 15:00
土日、祝日の営業です

北川町川内名 4151
TEL : 46 - 2333

