朝日の直射す場所・愛宕山 ｜ 出逢いの聖地

愛宕山

神話ウォークラリー

コノハナサクヤヒメと**ニニギノミコト**が出逢ったと伝わる「出逢いの聖地」・愛宕山を歩き、
太陽の神（アマテラスオオミカミ）の孫・**ニニギノミコト**たちの物語をたどります。

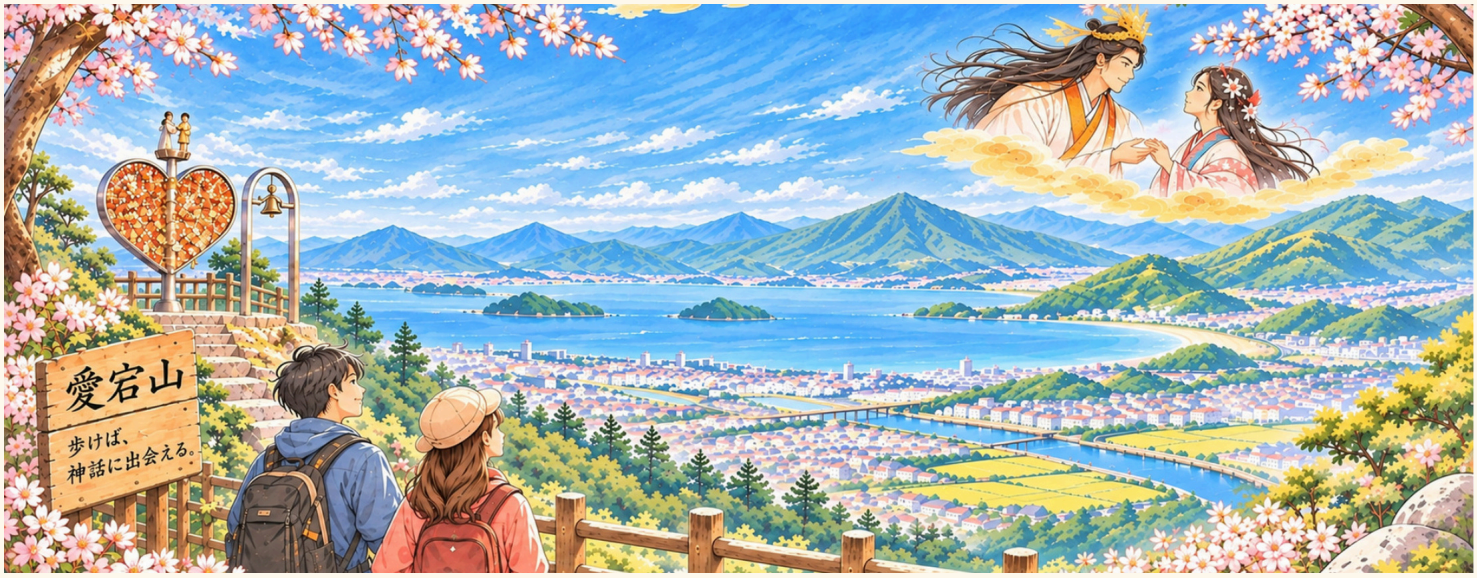

12月6日（日）

少雨決行

市役所駐車場　受付 9時〜10時半
愛宕山 カフェなど 10時〜15時

参加費は無料！

※事前予約が必要です。お申し込みは裏のQRコードから！

山頂まで
約30〜40分
全10か所のポイントを
めぐりながら歩きます

参加は
どなたでも
年齢・居住地は
問いません

小さなお子さんは
保護者の方と
ご一緒にお歩きください

● 神話ウォークラリーの参加者がゴールすると、こんなことが!

- ○ のべおかCOINをプレゼント
- ○ 神話の衣装で記念撮影
  山頂に限定フォトスポット出現！だれに変身できるかは、
  登頂した人だけの秘密です ♥
- ○ **スタンプカード**が完成
- ○ 山頂のカフェでは、**ドリンク**を**全員にプレゼント**。
  抽選でスイーツチケットも当たります！



■ 山頂広場も たのしさいっぱい

- □ カフェ・飲食の出店
- □ お守りづくりのワークショップ（有料）
- □ 神話の展示パネル



山頂広場のカフェは、ウォークラリーに参加しなくてもご利用できます。
ぜひ、山頂広場に遊びにきてください！

愛宕山神話ウォークラリー ｜ 12月6日（日）

歩くほど、物語がすすむ。

ニニギノミコトは、太陽の神（アマテラスオオミカミ）の孫。愛宕山は「朝日の直射す場所」であり、
二人が出逢った「出逢いの聖地」です。全10か所のポイントで物語が少しずつ進みます。

申し込み方法と当日のながれ

1. **参加申し込みはこちらから**（右のQRコードから）
2. 12月6日当日、**市役所の駐車場**に集合。
   受付時間は**9時〜10時半**です。
3. 自家用車でいらした方は、市役所の駐車場に駐車したまま、
   こちらで愛宕山ふもとへの移動をご案内します。
4. 愛宕山に着いたら、ウォークラリー開始です。
5. 10カ所のポイントをたどりながら、山頂まで登って、**ゴール！**
6. 山頂では、お客様のスマートフォン、携帯電話などで写真撮影をします。
7. ゴール記念のプレゼントをもらったら、カフェでゆっくりお過ごしください。
   お守りづくりのワークショップなどもご用意しています。
8. お帰りの際は、スタッフまでお声かけください。
   市役所の駐車場までご案内します。

お問い合わせ： 0982-31-0180



集合場所：市役所 第1駐車場
（地図の黄色い区画）



スタンプカード「笠沙の神話絵巻」

10個のスタンプを集めて、山頂で台紙を折ると、
ニニギノミコトとコノハナサクヤヒメが出会う絵が完成します。
合わせ目の円に「完成印」を押して、物語の完成です。

スタンプ10個 ▶ 山頂で折る ▶ 二人が出会う絵＋完成印

ご注意いただきたいこと

- ✓ 体調は大丈夫？こまめに水分をとりましょう
- ✓ 小さなお子さんは保護者の方といっしょに
- ✓ 山を登るので、履きなれた歩きやすいくつで参加してください
- ✓ 気分が悪いときは、近くのスタッフへ
- ✓ 休みながら、無理のないペースで歩きましょう

主催／つなぐ本舗株式会社

お知らせ　イベントの最新情報もお楽しみに！