延岡市 NOBEOKA-CITY

洪水・土砂災害ハザードマップ

上南方小学校区

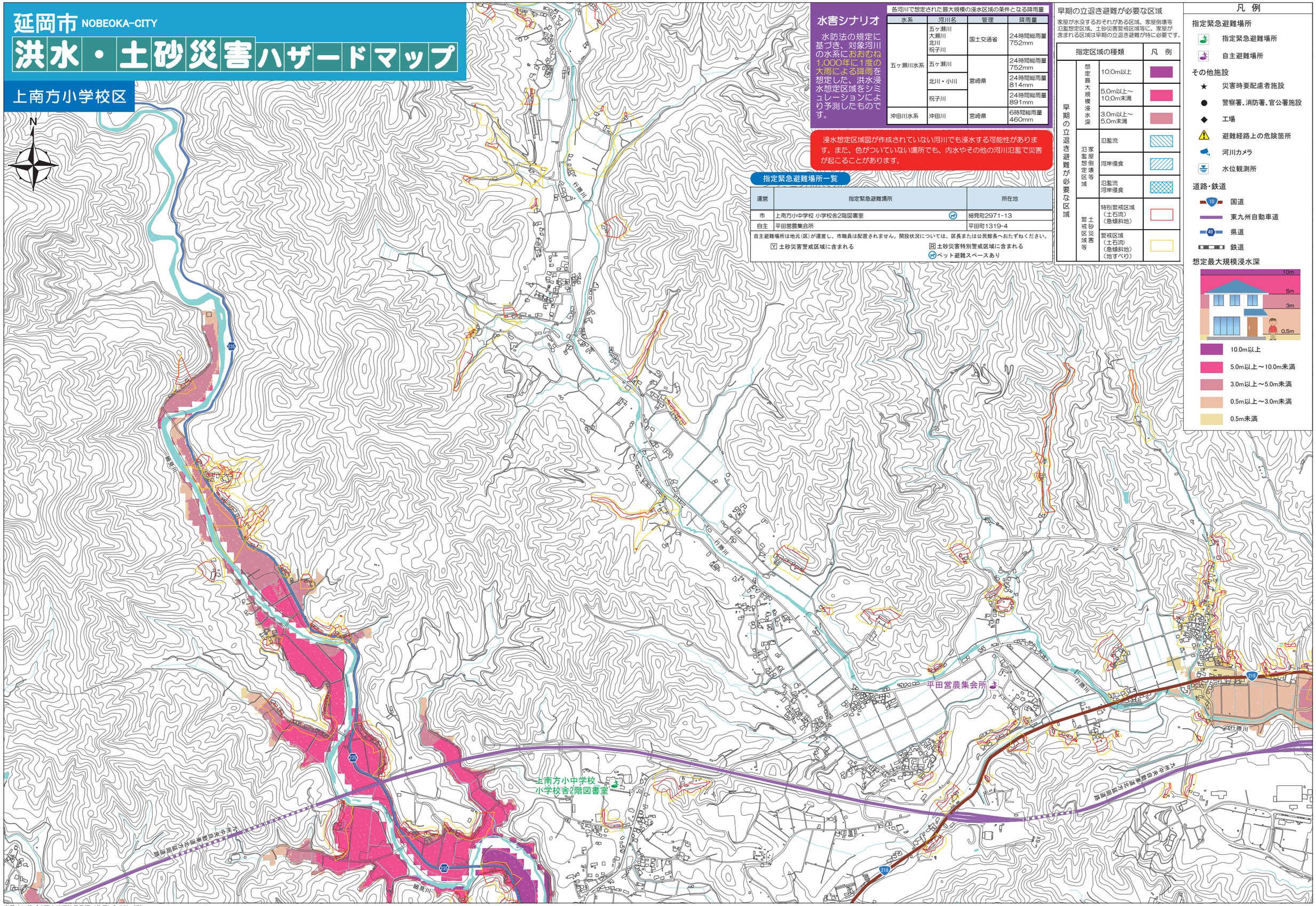

水害シナリオ

水防法の規定に基づき、対象河川の水系におおむね1,000年に1度の大雨による降雨を想定した、洪水浸水想定区域をシミュレーションにより予測したものです。

各河川で想定された最大規模の浸水区域の条件となる降雨量

水系	河川名	管理	降雨量
五ヶ瀬川水系	五ヶ瀬川 大瀬川 北川 祝子川	国土交通省	24時間総雨量 752mm
	五ヶ瀬川	宮崎県	24時間総雨量 752mm
	北川・小川		24時間総雨量 814mm
	祝子川		24時間総雨量 891mm
沖田川水系	沖田川	宮崎県	6時間総雨量 460mm

浸水想定区域図が作成されていない河川でも浸水する可能性があります。また、色がついていない場所でも、内水やその他の河川氾濫で災害が起こることがあります。

指定緊急避難場所一覧

運営	指定緊急避難場所		所在地
市	上南方小中学校 小学校舎2階図書室	ペット	縄見町2971-13
自主	平田営農集会所		平田町1319-4

自主避難場所は地元（区）が運営し、市職員は配置されません。開設状況については、区長または公民館長へおたずねください。

Y 土砂災害警戒区域に含まれる　R 土砂災害特別警戒区域に含まれる　ペット ペット避難スペースあり

早期の立退き避難が必要な区域

家屋が水没するおそれがある区域、家屋倒壊等氾濫想定区域、土砂災害警戒区域等に、家屋が含まれる区域は早期の立退き避難が特に必要です。

指定区域の種類			凡例
早期の立退き避難が必要な区域	想定最大規模浸水深	10.0m以上	
		5.0m以上～10.0m未満	
		3.0m以上～5.0m未満	
	家屋倒壊等氾濫想定区域	氾濫流	
		河岸侵食	
		氾濫流 河岸侵食	
	土砂災害警戒区域等	特別警戒区域 （土石流） （急傾斜地）	
		警戒区域 （土石流） （急傾斜地） （地すべり）	

凡例

指定緊急避難場所

- 指定緊急避難場所
- 自主避難場所

その他施設

- ★ 災害時要配慮者施設
- ● 警察署、消防署、官公署施設
- ◆ 工場
- 避難経路上の危険箇所
- 河川カメラ
- 水位観測所

道路・鉄道

- 10 国道
- 東九州自動車道
- 49 県道
- 鉄道

想定最大規模浸水深

- 10.0m以上
- 5.0m以上～10.0m未満
- 3.0m以上～5.0m未満
- 0.5m以上～3.0m未満
- 0.5m未満

測量法に基づく国土地理院長承認（使用）R 4JHs 372

0 m　1,000 m　2,000 m