

【学校案内】
延岡市立南浦中学校
学びの多様化学校分教室
熊野江教室

令和7年度
後期入室者用



(令和6年4月1日開校)
※熊野江教室は、令和6年3月14日に不登校の状態にある生徒を対象に、文部科学省から指定を受けた公立学校です。



ようこそ



熊野江教室へ

（学校の所在地）

〒889-0322
延岡市熊野江町2600-2
（熊野江小学校 3階）
TEL:(0982)43-0500

学校HP
二次元コード



E-mail: manabi-nmjhs@miyazaki-c.ed.jp
URL:<https://cms.miyazaki-c.ed.jp/2015/>



■最寄りのバス停■
～宮野浦線(宮崎交通)～
給食センター前下車
学校まで徒歩5分

■入学・転入学の問い合わせ先は、
《延岡市教育委員会》学校教育課
〒882-8686
宮崎県延岡市東本小路2番地1

TEL:(0982)22-7031

FAX:(0982)22-7037

E-mail: gakkoh@city.nobeoka.miyazaki.jp

URL:<https://www.city.nobeoka.miyazaki.jp/soshiki/59/35502.html>



😊 熊野江教室って？

熊野江教室の考え方

在籍する学校に登校することができない子どもたちに対して、熊野江教室ならではの教育を展開します。

◆学校に子どもたちが合わせていた考え方から、子どもたち一人一人（ありのままの子どもたち）に学校が合わせていく学校を目指します。

◆他者と比べたりすることなく、自分自身を大切にすることを目指す子どもたちの育成を目指します。

◆熊野江教室での生活で、新たな自分の可能性を見つけることができる子どもたちの育成に努めます。

熊野江教室の実践が、各学校の不登校予防につながる取り組みとなるよう情報発信に努めます。

「学びのスタイル」を自分でデザインできる熊野江教室



どのように学ぶのかを自分で選択・決定しよう！～自分らしく学び、自分らしく成長～

●どこで	<input type="radio"/> 熊野江教室で
	<input type="radio"/> 自宅で（熊野江教室の授業をオンラインで配信）
■誰と	<input type="checkbox"/> 先生と個別に
	<input type="checkbox"/> 友たちと一緒に
	<input type="checkbox"/> 一人で個別学習
▲何を	<input type="checkbox"/> 学年を振り返った内容を（学び直し学習）
	<input type="checkbox"/> 自分の興味・関心のある内容を（プロジェクト学習）

😊 どんな教室・施設・自然環境で？

教室・施設

■教室
個別学習が可能なスペースもあります。



■クールダウン
教室の中にもテントがあり、クールダウンできます。
畳ベットやベンチも準備してあります。



■その他
職員控室は、生徒が気軽に相談できるような空間になっています。
生徒が自由に活動できる場の工夫もしてあります。



状況に応じて、熊野江小学校の施設をお借りすることもあります。

- 調理室（調理実習等で使用します）
- 保健室（スクールカウンセラーやスクールソーシャルワーカーとの面談で使用することもあります）
- 集会所（保健体育の授業で使用します）
- グラウンド（保健体育の授業で使用します）

豊かな環境の中で（自然・人材を生かした教育活動を実施）



行事は、生徒自らが企画・運営

😊 熊野江教室での生活は？

(登校バス)	(8:24着) 給食センター前	令和7年6月13日現在
個別学習の時間	9:00～ 9:10	
1校時	9:15～10:05	
2校時	10:15～11:05	
3校時	11:15～12:05	
昼食	12:15～12:30 (弁当) ※弁当注文も受け付けます。	
昼休み	12:30～12:55	
4校時	13:00～13:50	
セルフマネジメント	13:55～14:05 (金曜日のみ朝の時間にSCと実施)	
(下校バス)	(14:15発) 給食センター前	

熊野江教室で意識して取り組んでいることは？

項目	他の公立中	熊野江教室
学校のきまり	これまであった校則を生徒・学校で見直しています。	初めから校則はありません。生活しながら「安心・安全」に過ごせるよう生徒自らが決めていきます。
制服	学校が決めた制服	生徒が選ぶ服装
行事	学校が決めた行事	生徒と共につくる行事
健康観察	呼名式が多い	デジタル端末を利用し、生徒の心や体調の変化に気づき、職員が共通理解できる仕組みを構築しています。ポジティブなコメントが記入できる工夫もしています。
テスト	定期的にテストを実施	定期テストはありませんが、単元ごとに理解度を把握していきます。 ※実力テストは生徒の希望により実施します。

😊 各教科の学習時間数は？

教科	熊野江分教室の授業時数 (標準授業時数)		
	第1学年	第2学年	第3学年
国語	70 (140)	70 (140)	70 (105)
社会	70 (105)	70 (105)	70 (140)
数学	70 (140)	70 (105)	70 (140)
理科	70 (105)	70 (140)	70 (140)
音楽	0 (45)	0 (35)	0 (35)
美術	0 (45)	0 (35)	0 (35)
技術・家庭	0 (70)	0 (70)	0 (35)
保健体育	105 (105)	105 (105)	105 (105)
外国語	70 (140)	70 (140)	70 (140)
道徳	0 (35)	0 (35)	0 (35)
特別活動	0 (35)	0 (35)	0 (35)
総合的な学習の時間	70 (50)	70 (70)	70 (70)
《新設教科》	第1学年	第2学年	第3学年
芸術	70 (0)	70 (0)	70 (0)
セルフマネジメント	35 (0)	35 (0)	35 (0)
プロジェクト学習	70 (0)	70 (0)	70 (0)
個別学習の時間	70 (0)	70 (0)	70 (0)
《総授業時数》			
第1学年総授業時数	770 (1015)		
第2学年総授業時数	770 (1015)		
第3学年総授業時数	770 (1015)		



各学年の時間割は？ 新設教科は？

1年

令和7年6月13日現在

	月	火	水	木	金
1	理	英	数	社	数
2	総	国	プ	芸	英
3	総	体	プ	芸	体
4	社	理	体	国	個

2年

	月	火	水	木	金
1	国	理	国	数	理
2	総	英	プ	芸	社
3	総	体	プ	芸	体
4	数	社	体	英	個

3年

	月	火	水	木	金
1	数	国	社	理	英
2	総	理	プ	芸	国
3	総	体	プ	芸	体
4	英	数	体	社	個

- 個：個別学習の時間
- プ：プロジェクト学習
- 芸：芸術（音楽・美術・技術家庭科の合科）
- 総：総合的な学習の時間

熊野江教室ならではの一人一人に応じた学びの工夫が

プロジェクト学習	<p>自分の興味・関心に基づいて、課題の発見、問いの設定を行い、教科にとらわれない、探究学習の時間です。</p> <p>また、周りの人や社会にも関心をもって社会に参画していこうとする意欲を高めることもねらっています。</p>
セルフマネジメント	<p>朝の会の時間に位置付けてあり、道徳と特別活動の時間の合科の時間です。</p> <p>具体的には、「感情のコントロール」「ストレスマネジメント」「認知の歪みの修正」等について学びます。</p>
芸術	<p>音楽、美術、技術・家庭の時間の合科の時間です。生徒一人一人の自由な発想に基づく創作、表現、制作活動を行うことで、豊かな感性や創造性を育み、自身の興味・関心のあることを見つけたり、実社会での課題解決につなげたりすることができる時間です。</p>
個別学習	<p>AIDリル等を用いて、それぞれの習熟度に応じた補充的な学習または発展的な学習を行う時間です。</p>



具体的な学習の様子は？

学習内容は、文部科学省が「特別な教育課程」として承認しています。

プロジェクト学習の様子

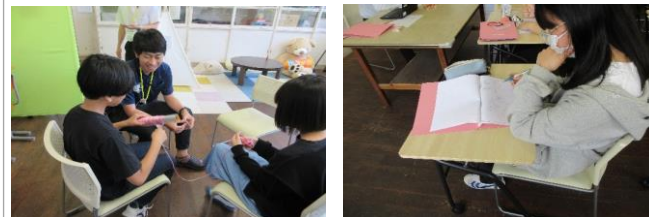

セルフマネジメントの様子



総合的な学習の時間の様子



個別学習の様子は？



1 単位時間

50分

年間授業時数

標準的な年間総授業時数1015時間を770時間に削減

学習形態

全学年合同で実施（プロジェクト学習、総合的な学習の時間、保健体育、芸術）

延岡市の多様な学びの場とは？

公 機 関	学びの多様化学校分教室	教育支援センター	オンライン学習支援	校内教育支援センター(モデル校2校)
名 称	延岡市立南浦中学校 学びの多様化学校分教室 熊野江教室	■アウトリーチ・オアシス教室 ■北部サテライト ■南部サテライト	のべおかつながるオンライン	延岡市立 ■南方小学校 ■南中学校 校内教育支援センター
対 象	中学生	小学生 中学生	小学生 中学生	モデル校の 小学生 中学生
校 区	延岡市立南浦中学校 在籍(校区外申請で可)	市内全域 (籍は在籍校にある)	市内全域 (籍は在籍校にある)	延岡市立 ■南方小学校在籍児童 ■南中学校在籍生徒
学 習 スタイル	【登校して】 文部科学省に承認された特別な教育課程で実施 【オンラインで】 熊野江教室での学習を配信	○在籍校で使用しているワーク等を活用して授業支援 ○異学年での交流の場を設定した体験活動等	○支援員の手作り教材を配信 ○学習コンテンツの配信 ○外部講師による配信	○利用する児童生徒は、支援員と相談して学習プログラムを決定 ○在籍校のワーク等を活用した自学自習への支援

フリースクール等民間施設

「延岡市フリースクール等民間施設との連携に関するガイドライン(令和7年4月延岡市教育委員会)」本市の公立学校に通う児童生徒が利用するすべてのフリースクール等の中で、本市との連携を希望し、ガイドライン記載の認定要件を満たすフリースクールとの連携を実施
※詳細は、延岡市のホームページを参照

熊野江教室 Q&A

Q&A (これまでに質問の多かった項目から)

◆Q1：学びの多様化学校(不登校特例校)とはどんな学校？

□A1：生徒の実態に配慮した教育を実施するために、特別な教育課程が認められた、**延岡市立の公立学校**です。(正規教員を配置し、**学習指導要領に従った授業**を実施)

◆Q2：分教室とは、どのような教室ですか？

□A2：本校から分離し、他の建物を使用して設置する教室です。本校は、延岡市立南浦中学校で、分教室は、延岡市立熊野江小学校の3階にあります。

◆Q3：入室するための選考はあるのですか？

□A3：不登校の状況や生徒本人の意思、少人数指導ができるための施設・職員配置状況を考えながら判断します。

◆Q4：教育支援センター(オアシス教室)、オンライン学習支援(のべおかつながるオンライン)との違いは何ですか？

□A4：在籍校を南浦中学校に変えて、南浦中学校での卒業を迎えます。
※詳しくは、左ページを参照

◆Q5：学校で決められた持ち物はありますか？

□A5：指定されたものではありません。制服もありません。

◆Q6：学校に登校していない期間が長く、下の学年からの学びが直しが必要ですが、対応できますか？

□A5：一人一人の学習状況に合わせて、可能な範囲で対応します。中学校卒業後の進学についても相談に応じます。

◆Q7：熊野江教室での生活について、詳しいお問い合わせは？

□A7：延岡市教育委員会 学校教育課 TEL(0982)22-7031

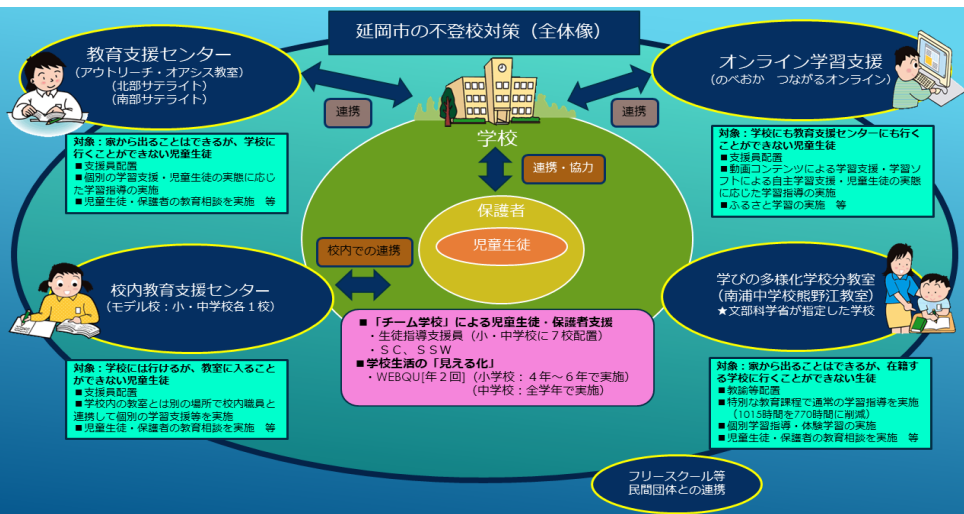



延岡市立南浦中学校 学びの多様化学校分教室 「熊野江教室」への入室について

■申込資格(後期入室:10月1日の場合)

1 延岡市立中学校に在籍する生徒のうち、次の各号のいずれにも該当する者が、延岡市立南浦中学校学びの多様化学校分教室「熊野江教室」(以下「熊野江教室」という。)の入室選考に申請することができます。

- (1) 延岡市に住民票を有している生徒又は延岡市内に転入予定の生徒。
- (2) 心理的に不安の傾向があり、年間、継続又断続的に90日以上欠席する状態にある生徒。
- (3) 熊野江教室の少人数学級で学びたいという意思がある生徒。

2 募集定員
各学年10名程度
(年度途中の募集については、熊野江教室の施設、教員数などの限りがあり、少人数という環境で学習できる定員とするため、定員数を教育委員会で判断することがあります。)

3 通学区域
延岡市全域(南浦中学校区外からの入室については、校区外通学申請が必要です。)



(令和7年度 後期入室)までの日程

事項	期 日	手続き他
入室希望者説明会の受付	令和7年7月 8日(火)から 令和7年7月23日(水)まで	生徒が在籍する学校に提出
入室希望者説明会	令和7年7月26日(土) 10:00から11:30まで 会場:社会教育センター	生徒・保護者で参加
体験学習・個別相談会の受付	令和7年7月 8日(火)から 令和7年7月23日(水)まで	生徒が在籍する学校に提出
体験学習・個別相談会	○令和7年8月6日(水) ○令和7年8月7日(木) 9:00から11:30まで 会場:熊野江教室 ※2日間のうち1日は参加、2日間でも可	生徒・保護者で参加 ※バスを利用する場合 給食センター前を利用 バス着: 8:24 バス発: 11:47
入室申請書の受付	令和7年8月 8日(金)から 令和7年8月20日(水)まで	生徒が在籍する学校に提出
入室者の入室通知	令和7年8月28日(木) 教育委員会から通知を发出	生徒が在籍する学校を通して結果を保護者に通知
校区外通学許可願いの手続き	入室が決定した生徒は、 令和7年9月 1日(月)から 令和7年9月19日(金)まで	生徒が在籍する学校に提出
入室決定者説明会・個別面談会	令和7年9月16日(火) 14:30から 会場:熊野江教室	※時間帯は、個別に通知
熊野江教室への通学開始	令和7年10月1日(水)	日程・持参品は別途連絡

😊 申請書類について

事項 (様式)	入手方法 入手期間	提出先 提出期間
「入室希望者説会」 及び「体験学習・個別相談会」参加申込書 (様式第1号)	在籍校又は、市教育委員会HPから入手 ※令和7年6月24日(火)から可能	在籍校に提出 ◆令和7年7月8日(火)から 令和7年7月23日(水) 締切
「入室申請書」 (様式第2号)	在籍校又は、市教育委員会HPから入手 ※令和7年6月24日(火)から可能	在籍校に提出 ◆令和7年8月8日(金)から 令和7年8月20日(水) 締切
「校区外通学許可願 い」 (校区外通学許可願様式)	在籍校から入手 ※入室決定後に	在籍校に提出 ◆令和7年9月1日(月)から 令和7年9月19日(金) 締切

★校区外通学許可決定後に、在籍校から南浦中学校への転出手続きを行ってください。

😊 申請書類についてQ&A

Q&A (保護者の皆様へ)

◆Q1:申請資格に、年間90日以上欠席とありますが、年間90日未満の欠席でも申請できますか？

□A1: お子様の状況や入室への意欲などから入室が適当と判断する場合がありますので申請されてもかまいません。

◆Q2: 転校しないで在籍校のまま入室はできませんか？

□A2: できません。熊野江教室に入室する場合の在籍校は南浦中学校となります。校区外申請をお願いします。

◆Q3: 入室希望者説明会(7/26)には、参加しなければいけませんか？

□A3: 分教室での生活や申請方法を説明する場です。できるだけ保護者と子どもさんでの参加をお願いします。都合がつかない場合は、市教育委員会へお問い合わせください。

◆Q4: 体験学習・個別相談会(8/6,8/7)には、参加しなければいけませんか？

□A4: バス通学や体験学習を通して、熊野江教室が学びの場として、お子さん方の状況に合っているのかを保護者の方々に考えていただく機会になります。保護者・お子様での体験の参加をお願いします。

◆Q5: 体験学習・個別相談会(8/6,8/7)には、2日間参加するのですか？

□A5: 個別相談会は2日間のうち1回ですが、体験学習は2日間のプログラムを変えて実施します。2日間でも1日の参加でもかまいません。

◆Q6: 申請方法等、学校についての問い合わせは？

□A6: 延岡市教育委員会 学校教育課 (0982)22-7031 まで