古江地区（本村）

S = 1 : 2500

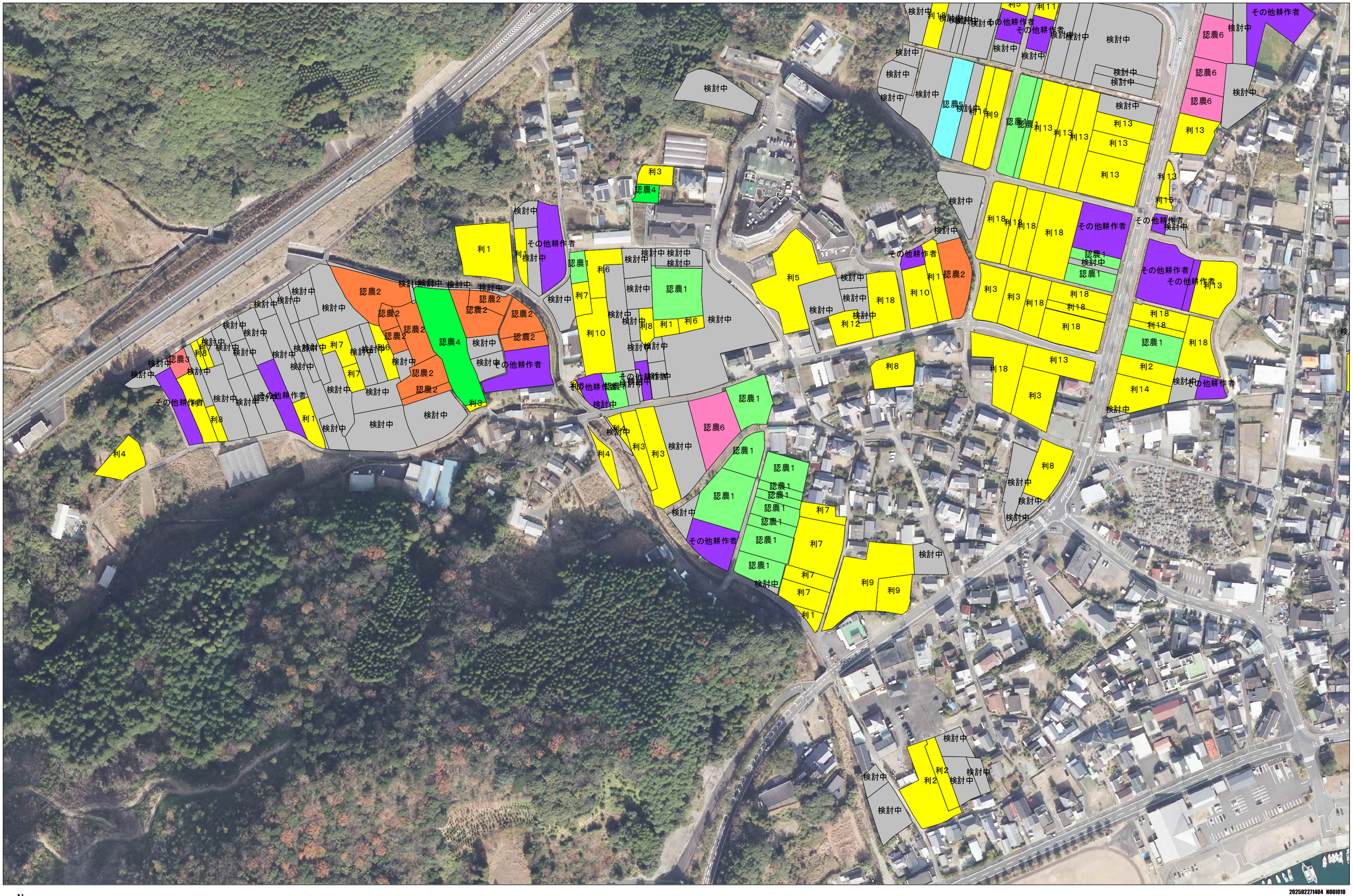

認農8 | 検討中 | 認農1 | 認農2 | その他耕作者 | 認農3 | 認農4 | 認農5 | 認農6 | 利用者 | 認農7

202502271404 NOUI010

古江地区（浜中）

S = 1 : 2500

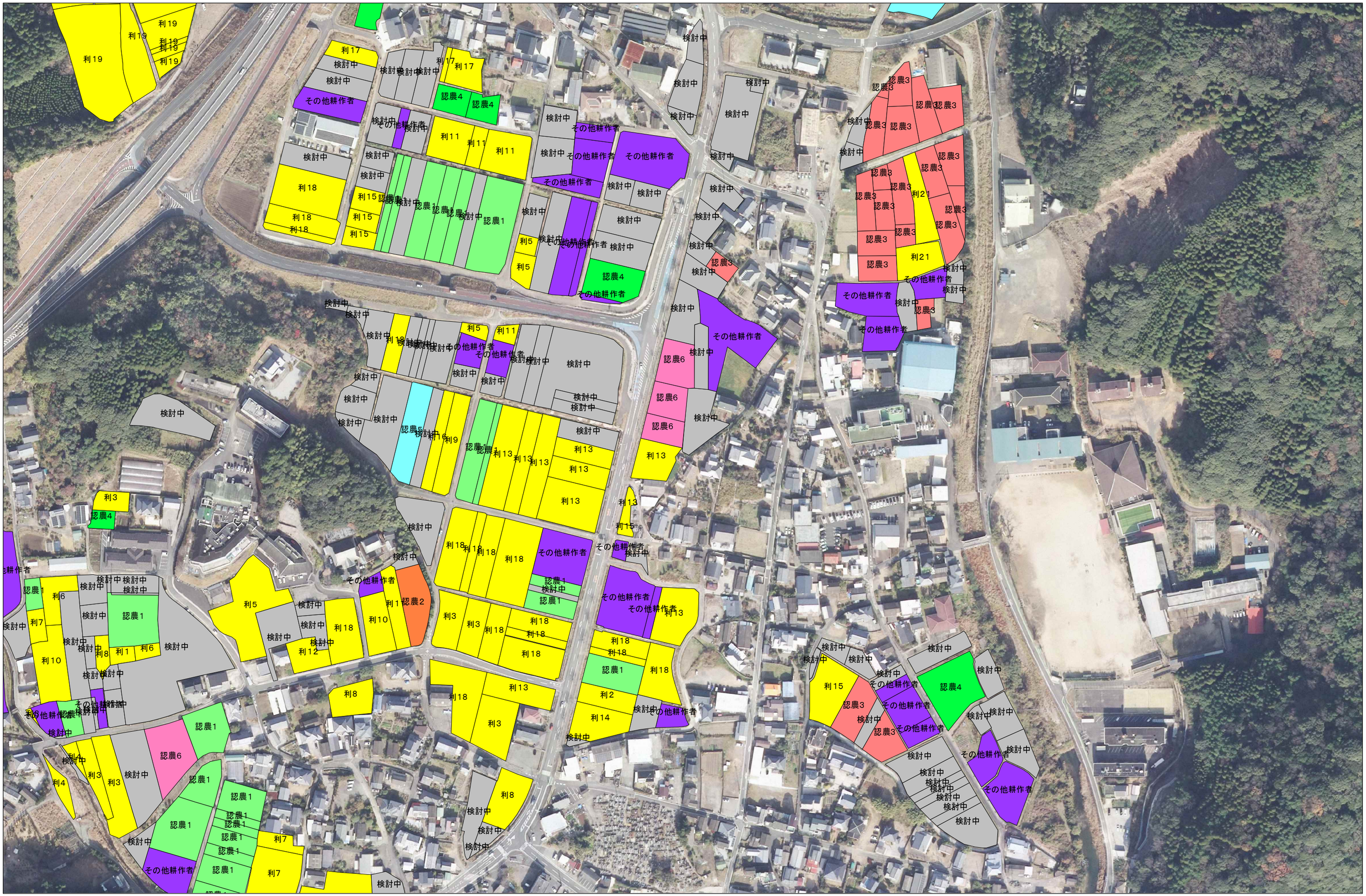

N

認農8	検討中	認農1	認農2	その他耕作者	認農3	認農4	認農5	認農6	利用者	認農7

20250227141 NOUI010

古江地区（中野内①）

S = 1 : 2000

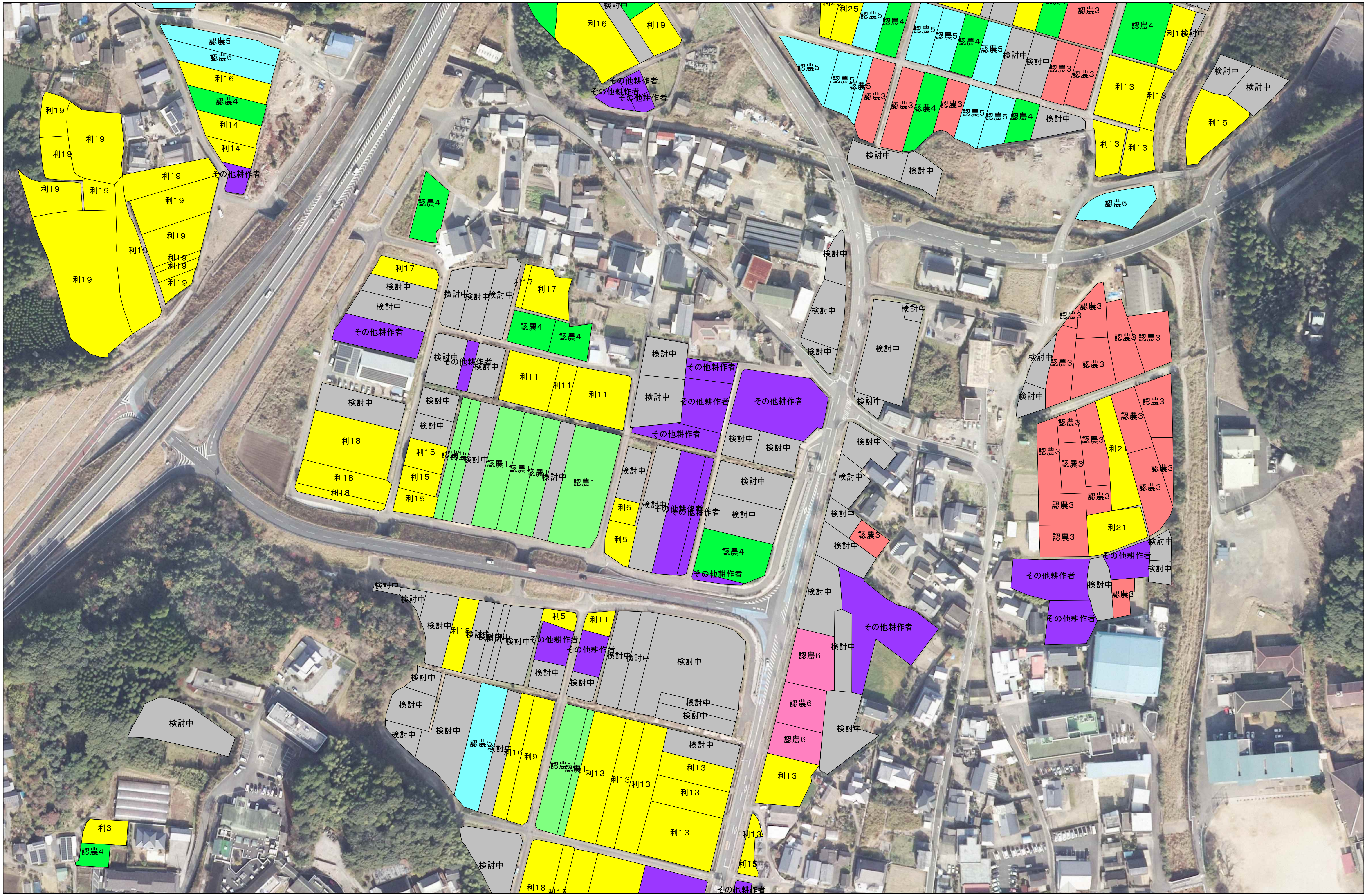

N

認農８		検討中		認農１		認農２		その他耕作者		認農３		認農４		認農５		認農６		利用者		認農７	

202502271414 NOUI010

古江地区（中野内②）

S = 1 : 2000

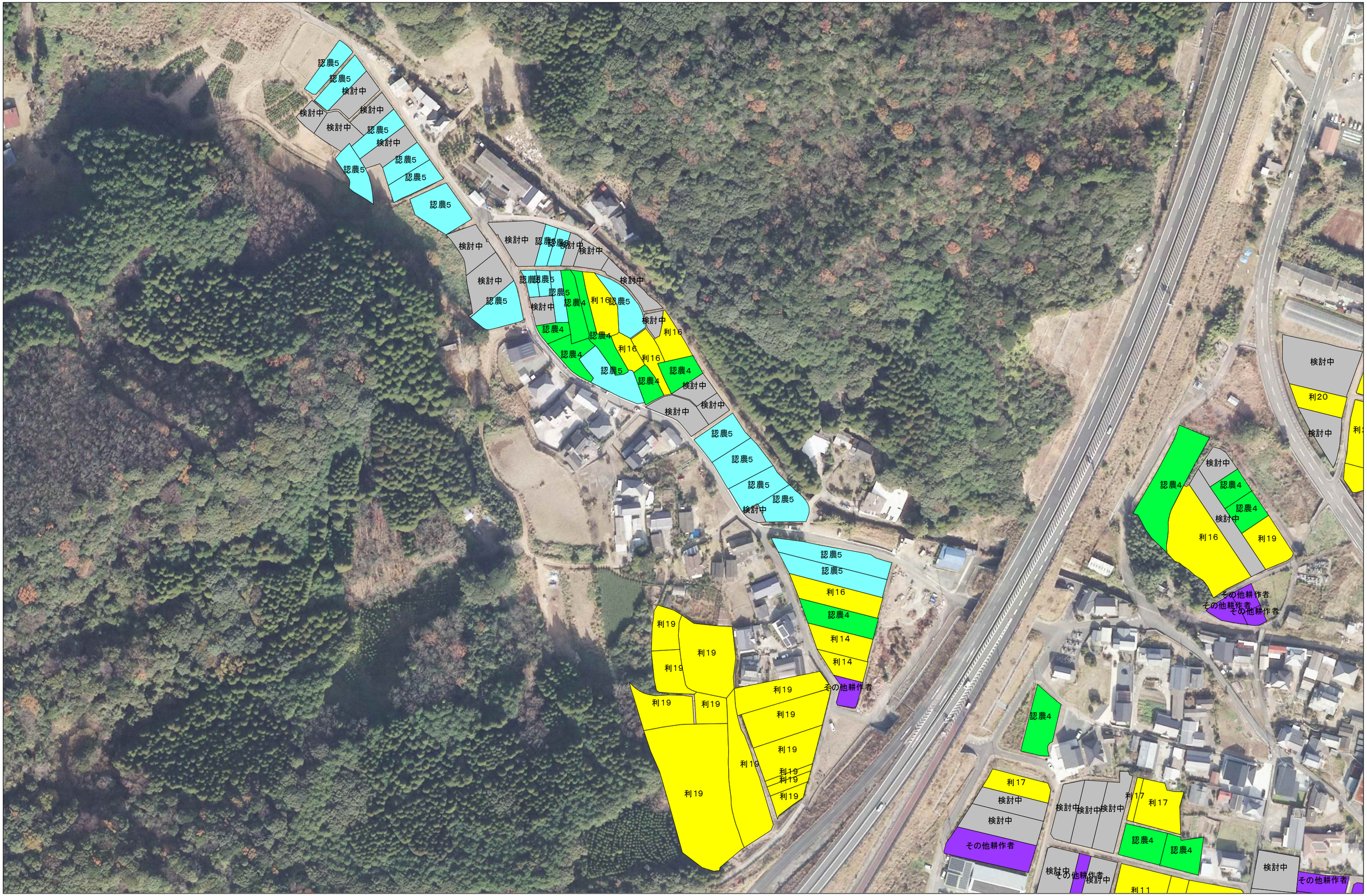

202502271418 NOUI010

古江地区（中野内③）　　S = 1 : 2000

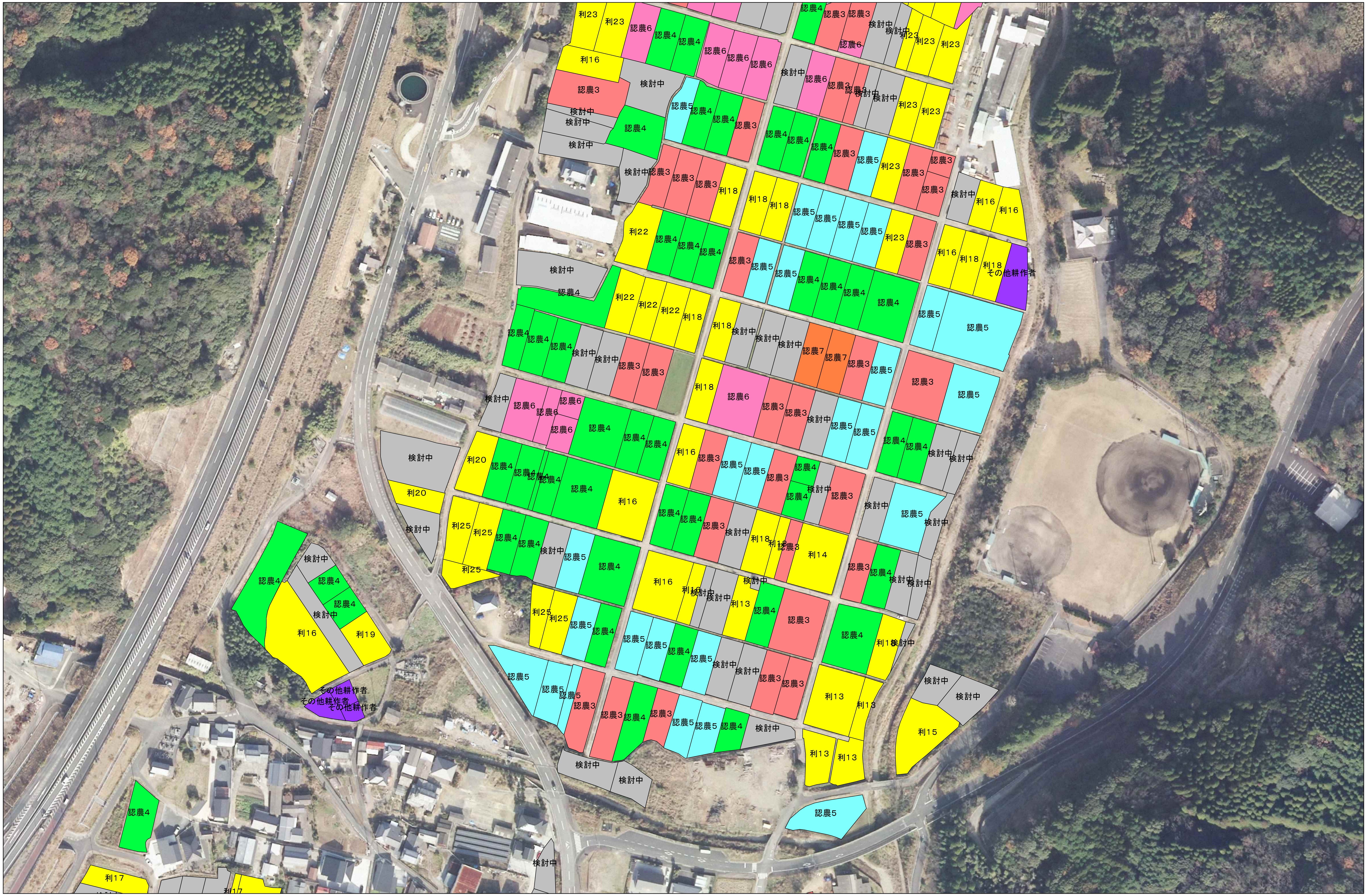

202502271421 NOUI010

N

認農８	検討中	認農１	認農２	その他耕作者	認農３	認農４	認農５	認農６	利用者	認農７

古江地区（地下①）

S = 1 : 2000

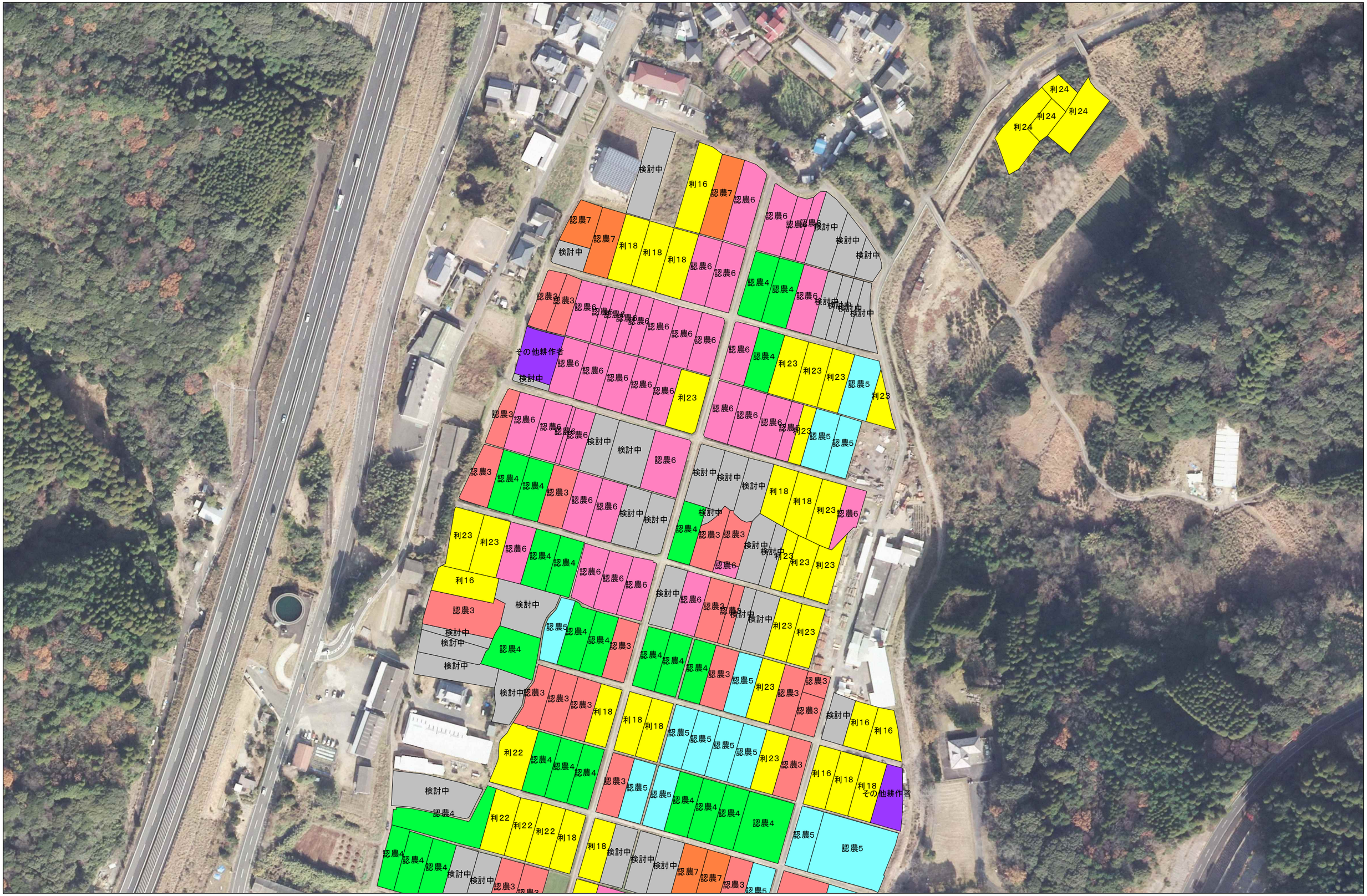

N

認農8 | 検討中 | 認農1 | 認農2 | その他耕作者 | 認農3 | 認農4 | 認農5 | 認農6 | 利用者 | 認農7

202502271424 NOUI010

古江地区（地下②）

S = 1 : 2000

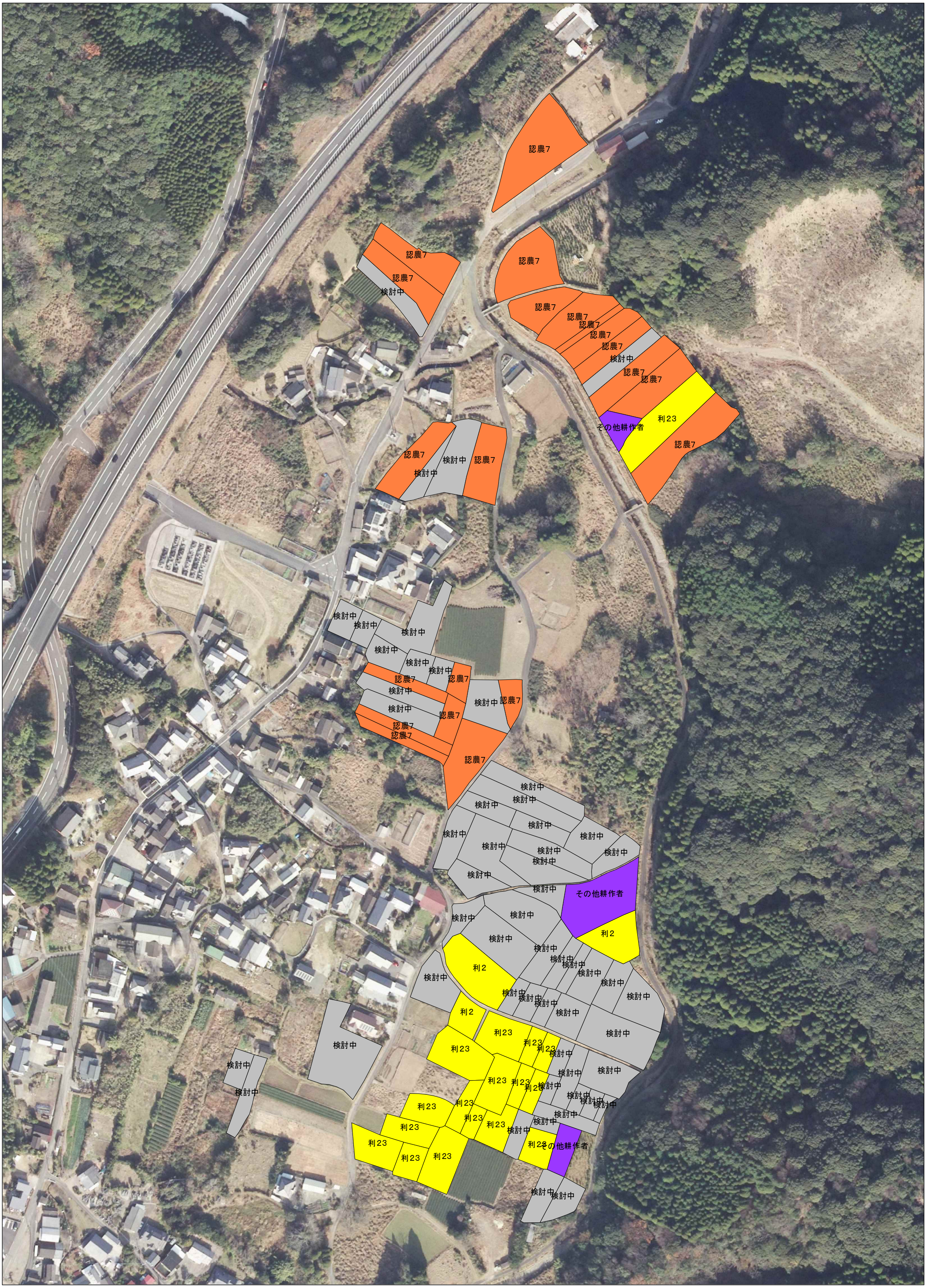

202502271426 NOUI010

認農８ 検討中 認農１ 認農２ その他耕作者 認農３ 認農４ 認農５ 認農６ 利用者 認農７

古江地区（地下③）

S = 1 : 2500

202502271427 NOUI010

N

認農８	検討中	認農１	認農２	その他耕作者	認農３	認農４	認農５	認農６	利用者	認農７